

DL 31.07.92

La dynamique municipale

Hiver et été, la petite station veut grandir, en conservant sa personnalité où petits et grands, touristes et voisins, se rencontrent dans un écrin de verdure et de paix

La station d'Orange se trouve à quelques kilomètres de La Roche-sur-Foron. Elle fait partie de la commune de Saint-Sixt, que Marcel Pernet, le maire, dirige avec fermeté et diplomatie. Il faut dire que Marcel Pernet est tout

à la fois le maire, le directeur de la station et le principal producteur financier de la commune ! Depuis 1965, il se passionne et vit pour Saint-Sixt et la station d'Orange.

"Cette station familiale a été créée", rappelle-t-il, "en 1961, par les Rochois et notamment l'ancien maire, M. Maurin, qui en a été l'instigateur".

La première direction prise était de faire d'Orange une station d'hiver, avec du ski de piste pour débutants et développer le ski de

fond. Orange pourrait être comparée à un plateau qui s'étale à 1 100 mètres d'altitude. La ville de La Roche se sont concernée ; c'est bien là que l'on peut développer un tourisme de proximité, un endroit où il fait bon vivre et où l'on peut s'éclater sainement.

En 1972, Marcel Pernet va donner un nouveau coup d'accélérateur à la station et quatre ans plus tard naissent un nouveau téléski et un foyer de ski de fond. Après avoir "pensé neige", M. Pernet a l'idée d'aller encore plus loin, "la station d'Orange doit aussi fonctionner l'été".

En juillet 1992, le maire installe un bob-luge et c'est le succès immédiat ! "Ça marche même mieux que l'hiver!".

En 1990, il construit un mini-

golf, tout près de la luge d'été. Un mini-golf original qu'il faut absolument connaître et parcourir ! Bob, luge, mini-golf... Orange a les moyens de bien accueillir ses visiteurs : la station compte de nombreux restaurants qui gardent eux aussi leurs portes ouvertes jusqu'au 15 octobre. Une cinquantaine de places sont disponibles au coeur de la station pour les adeptes du camping.

Vers un parc attractif

La station d'Orange est un joyeux tout neuf, posé sur les hauteurs de La Roche-sur-Foron. Une station qui regarde l'avenir avec confiance. Marcel Pernet, "le maire à tout faire" est plein d'espoir. "L'Office du tourisme de La Roche joue le jeu à fond" dit-il. "Nous trouvons un appui important, les mentalités ont changées, et la passion du site parle!".

Mais bien sûr, il reste beaucoup à faire... la "Société Orange Loisir" va développer la station et un parc de loisir sera créé dans les années qui viennent. "Lentement, tranquillement", dit Marcel Pernet, "car les investissements sont lourds". Mais là-haut, à Orange, et en bas, à La Roche, on a la même volonté de réussir cette station. Le chemin est pris, et c'est le bon !



Bob-luge à travers la forêt

Un tour par Orange et vous serez enthousiasmés, vous trouverez forcément ce que vous aimez, des animations à la balade en forêt, à pied ou en VTT. On dit qu'à Orange la vie est "un long fleuve tranquille". Voilà qui correspond bien aux périodes de vacances. Le centre aéré de La Roche vit pleinement son été, à Orange. A vous de découvrir cette station qui deviendra adulte, mais qui n'est pas pressée de quitter son

adolescence. A Orange, on respire à pleins poumons et à plein cœur ! "Trésor de la nature", auquel on peut accéder pour y revenir sans cesse.

Norbert BEYSSON ■

La station d'Orange est ouverte tous les jours de 14 à 19 heures. Les groupes sont accueillis sur rendez-vous.

Pour tous renseignements, tél. 50.03.23.85 ou 50.03.17.14.

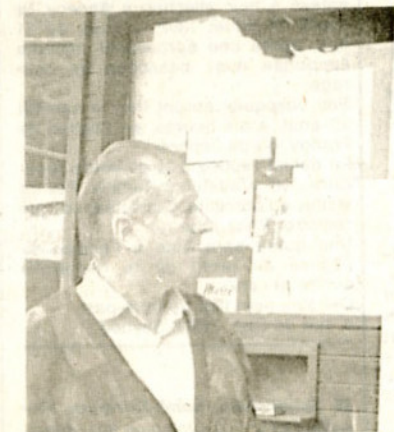

première de consignes
 Non responsable pour la déstabilisation des...
 Ne jamais toucher la piste ni mettre les mains...
 Il est interdit de monter à 2 adultes par luge.
 Deux personnes sont tolérées avec un maximum...
 pour le passage quart.
 Il sera demandé 1 ticket par personne.
 Durée pour un enfant de moins de 6 ans accom...

AU COURS DE LA MONTÉE

- 1. Tenir fermement les deux poignées latérales de la luge.
- 2. Ne pas lâcher avant le détachage automatique s'il y a un arrêt - rester assis - aucun risque de marche.
- 3. Ne jamais toucher le levier de frein avant le détachage.
- 4. Ne pas se balancer - ne se retourner - risque de déracinement.

AU COURS DE LA DESCENTE

- 1. Après le détachage automatique - lâcher les deux poignées et tirer le levier de frein.
- 2. Maintenir toujours une distance de 10m avec la luge qui vous précède.
- 3. Respecter les panneaux de signalisation.
- 4. Ne jamais toucher la piste - risques de blessures.
- 5. Ne jamais quitter la luge qui vous précède.
- 6. Ne pas s'arrêter sur la piste de descente avant l'arrêt.

Marcel Pernet : "Développer les activités de loisirs."